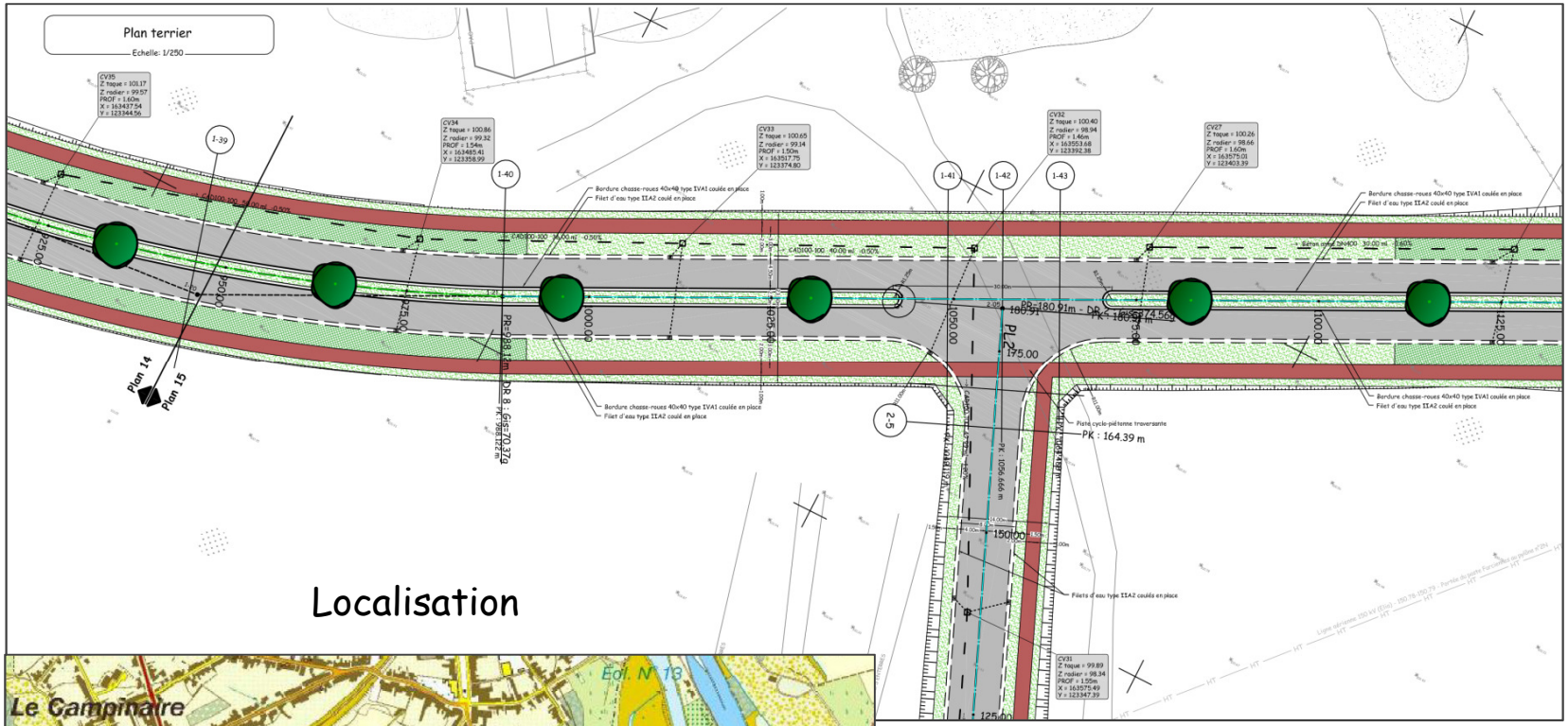

Localisation

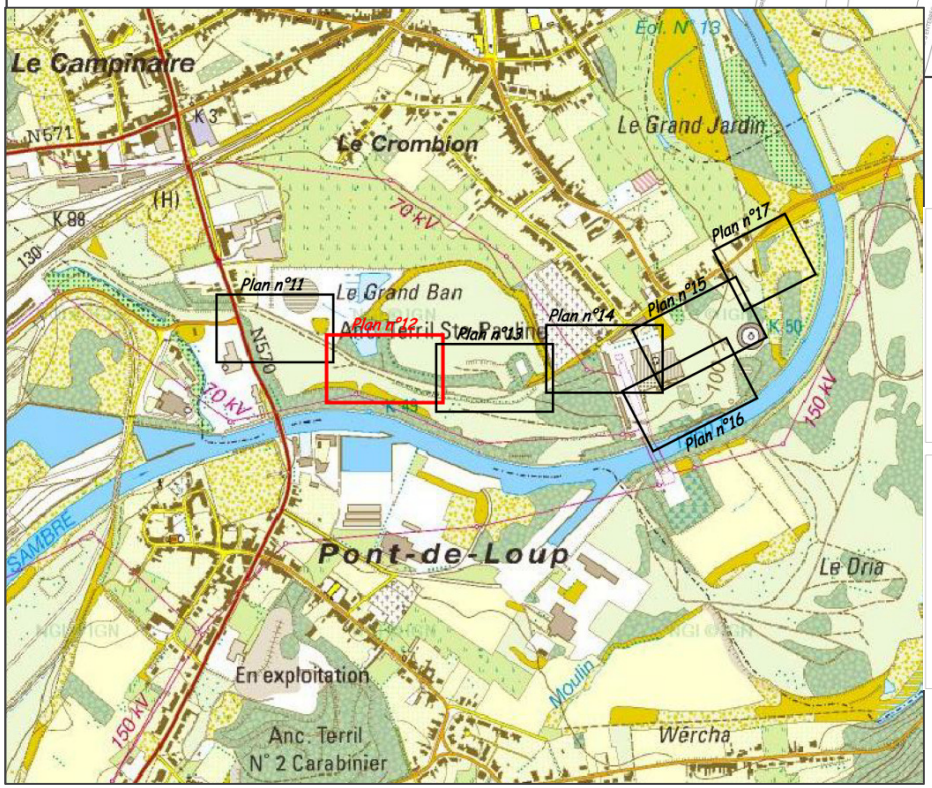

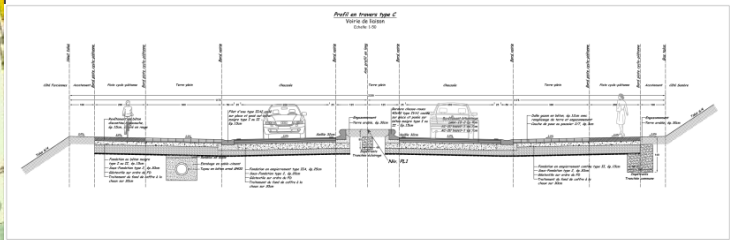

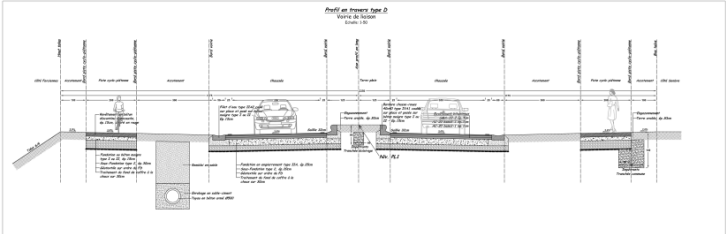

VOIRIE

ZONE PORTUAIRE DU GRAND BAN –

Voirie de liaison entre 2 ronds-points

Client : Port Autonome Charleroi

Description :

Création d'une voirie de liaison entre 2 ronds-points (± 1.320 m), y compris création de voirie de desserte, pose d'un égout et réalisation d'une piste cyclable.

Mission :

Etude des travaux

Montant des travaux :

Adjudication : 2.090.000 € HTVA

Stade du projet :

Projet remis en février 2013

C2 PROJECT

CONCEPTION & CONSTRUCTION